Allplan

Die wichtigsten Neuerungen

Allplan 2012 BCM

Allplan 2012 BCM überzeugt durch seine zukunftsweisenden Möglichkeiten. Grundlage dafür bilden die hohe Benutzerfreundlichkeit, das schnelle und sichere Baukostenmanagement, die effiziente Kostenkontrolle und der reibungslose Datenaustausch. Die neue Version bietet zahlreiche Verbesserungen für eine einfache Bearbeitung von Ausschreibung, Vergabe und Abrechnung. Zur besseren Übersicht werden zum Beispiel im Bereich der Zahlungsprüfung in Allplan 2012 Baukonto, je nach Wahl der Berechnungsgrundlage die Netto- oder Bruttowerte sowie auch die bereits übernommenen Nachträge aus Allplan 2012 Baukosten farbig hervorgehoben.

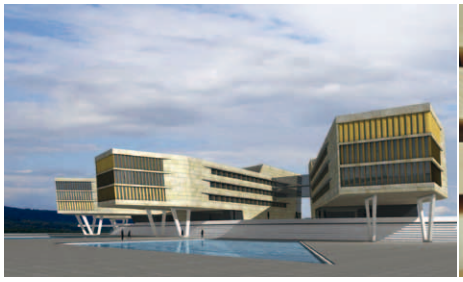

Optimierte Arbeitsabläufe

Das Anlegen von gleichen Datensatztypen ist ein häufig wiederkehrender und zeitraubender Vorgang in der Praxis. In Allplan 2012 BCM wird beim Anlegen eines neuen Datensatzes daher die zuletzt gewählte Option, z.B. „Position anlegen“, gespeichert und beim Anlegen des nächsten Datensatzes erneut angeboten. Dies unterstützt einen zügigen ergonomischen Arbeitsablauf. Ähnliches gilt für die Pfadeinstellungen beim Importieren und Exportieren von Daten: Die von Ihnen ausgewählten Einstellungen bleiben erhalten und erscheinen beim nächsten Aufruf automatisch wieder. Das erspart Ihnen ein wiederholtes Eingeben des gleichen Pfades.

Der Umgang mit dem dreistelligen Einheitspreis wurde ebenfalls optimiert. So können Sie nun projektspezifisch entscheiden, ob sie den Einheitspreis mit zwei oder drei Stellen nach dem Komma darstellen möchten. Werden Positionen mit dreistelligen Einheitspreisen in ein Projekt mit zweistelligen integriert, so bleibt die Dreistelligkeit zur besseren Nachvollziehbarkeit bestehen (auch im Druck). Bei Bedarf können die dreistelligen Einheitspreise aber auch auf zwei Stellen nach dem Komma gerundet werden.

Erweiterter Vergleich von Archivdaten

Damit Sie stets den Überblick über Ihre Archivdaten behalten, wurde der Vergleich zwischen den aktuellen und archivierten Daten ausgebaut. Das System vergleicht nicht mehr nur die Inhalte der einzelnen Projekte sondern auch, ob ein aktuelles Projekt im Archiv überhaupt vorhanden ist. Die umgekehrte Suche ist ebenfalls möglich, nämlich ob ein Projekt aus dem Archiv in der Liste der aktuellen Projekte existiert.

Besserer Überblick durch Farben

Damit Sie die wichtigsten Informationen einer Tabelle schnell erfassen können, wurden in Allplan 2012 Baukosten und Allplan 2012 Baukonto bestimmte Zellen farbig hinterlegt. So wird in Allplan Baukosten bei der Funktion „Search & Klick & Pick“ die Position des Cursors optisch hervorgehoben und Sie erkennen auf einen Blick, an welcher Stelle des Leistungsverzeichnisses Sie sich befinden. In Allplan Baukonto werden je nach Berechnungsgrundlage die Netto- oder Bruttowerte im Auftrag und in der Rechnungsprüfung farbig markiert. Auch bereits aus Allplan Baukosten übertragene Nachträge in Allplan Baukonto werden farbig gekennzeichnet. Diese visuelle Unterstützung bei der Verwaltung von Nachträgen hilft, Unstimmigkeiten zu vermeiden.

Mehr Transparenz bei Berichten

Eine Vielzahl an Berichten wurde erweitert und im Layout überarbeitet. So haben Sie in der Phase „Abrechnung“ die Möglichkeit, Mengenzeilen mit Splitkennzeichnungen und Aufmaßnummern zu versehen. Die zusätzliche Auswertung nach Aufmaßnummern im Bereich der Abrechnung bietet Ihnen eine erhöhte Transparenz bei der Kostenkontrolle.

Die Ausgabe von Positionseigenschaften und -typen bei Leistungsverzeichnissen wurde optimiert, so dass diese wichtigen Informationen jetzt platzsparend und übersichtlich dargestellt sind.

Wenn Sie Ihren Bauherrn zum Beispiel Auskunft über die Summen von Lohn- und Materialpreisen geben möchten, wählen Sie den erweiterten Bericht „Übersicht-EP-Aufgliederung“. Dieser Bericht enthält die Summe der Einheitspreisanteile auf Titel- und Verzeichnisebene.

Berichte, die eine kompakte Übersicht zu jeder Projektphase bieten, wurden im Layout überarbeitet und bieten Ihnen nun eine klare Hierarchie. Mit den daraus resultierenden repräsentativen Ausdrucken können Sie Ihre Ergebnisse im Kundengespräch professionell präsentieren. Auch im Bereich der Berichte mit RTF-Formatierung wurde die Zusammenstellung der Titel übersichtlich gestaltet.

In Allplan 2012 Baukonto werden in den Ausdrucken z.B. Bürgschaften inklusive Ablaufdatum gedruckt, damit Sie diese Termine immer im Blick haben. Je nach Bedarf gliedern Sie den Ausdruck der Rechnungslisten eines Projektes nach Auftragsnummer oder Auftragsbezeichnung, oder Sie übernehmen die Sortierung der Bildschirmübersicht. Damit sind Sie in der Lage, die Rechnungsdaten ganz flexibel entsprechend Ihren individuellen Wünschen und Anforderungen zu strukturieren.

Bei Zahlungsfreigaben wird der Bauherr standardmäßig angegeben. Damit kann der Auftragnehmer eingehende Zahlungsfreigaben eindeutig zuordnen und ständige Rückfragen bleiben Ihnen erspart.

Weitere Informationen finden Sie unter **www.allplan.com**

Ihre Vorteile auf einen Blick

Ergonomische Arbeitsabläufe

- Vereinfachung und Beschleunigung von häufig wiederkehrenden Arbeitsschritten
- Optimierungen beim dreistelligen Einheitspreis für bessere Nachvollziehbarkeit

Verwaltung von Archivdaten

- Zusätzliche Vergleichsmöglichkeiten zwischen Archiv und aktuellen Projekten erleichtern den Überblick

Farbhinterlegung in Tabellen

- Die visuelle Unterstützung durch Farben in vielen Bereichen hilft, die Übersicht zu bewahren und Unstimmigkeiten zu vermeiden

Erweiterung von Berichten

- Erhöhte Transparenz bei der Kostenkontrolle
- Platzsparende und übersichtliche Darstellung bei der Ausgabe von Positionseigenschaften und -typen
- Neuer Bericht „Übersicht-EP-Gliederung“
- Repräsentatives Layout für Projektphasen-Berichte
- Flexibilität beim Ausdruck von Rechnungslisten

© 10.2011 Nemetschek Allplan GmbH, Munich, Germany Bild 1: Neubau Testo AG, Titisee Neustadt; Sacker Architekten, Freiburg
Bild 2: photo: Wilhelm Zedler, www.nikon-foto.de